wohnen ganz privat
**** FERIENWOHNUNGEN IN SCHEIDEGG

Grüß Gott und Herzlich Willkommen,
schön dass Sie uns besuchen.

Verbringen Sie Ihre Ferien oder ein paar freie Tage im Allgäu bei uns in einer gemütlichen Ferienwohnung mit schönen Zimmern, bester Austattung und Komfort ganz privat!

Bei uns können Sie Ihren Urlaub oder ein paar erholsame Tage so richtig genießen. Unser Haus befindet sich in ruhiger, zentrumsnaher Lage in Scheidegg mit schöner Aussicht über den Ort. Wir bieten Ihnen 2 gemütlich eingerichtete Ferienwohnungen mit Stellplätzen (Carport) am Haus.

Der Kurort Scheidegg, im schönen Westallgäu, liegt im 3 Ländereck, Deutschland, Österreich und der Schweiz.

Entfernungen:
- Lindau, Bodensee ca. 22 km
- Bregenz, Österreich ca. 22 km
- Sank Margrethen, Schweiz ca. 38 km

Im Ort:
- Einkaufen ca. 0,5 km
- Restaurant ca. 0,5 km
- Bushaltestelle ca. 0,5 km

Unsere Lage ist zentral und doch ruhig gelegen in einer Sackgasse

PREISE (Stand 2026)	Pers.	Preis in €
Studio im Dachgeschoss	2	80,- € / Tag
Wohnung Parterre	2	65,- € / Tag
jede weitere Person		10,- € / Tag
Fahrrad in der Garage		5,- € / Woche
Raucher nach Rücksprache		

In den Preisen sind alle Nebenkosten im Hause enthalten, Handtücher Bettwäsche usw., ebenfalls Internet und telefonieren in Deutschland kostenlos. Kurabgabe für Erwachsene 2,60 € und für Kinder (7- 15 Jahre) 0,90 € pro Nacht.

Wir freuen uns auf Ihrem Kontakt...

Peter Hartmann
Mittlere Spielershalde 1 Tel.: +49 (0) 8381 941097 E-Mail: fewo@ha-sch.de
88175 Scheidegg Fax: +49 (0) 8381 941098 web: http://hartmann-scheidegg.de

wohnen ganz privat
**** FERIENWOHNUNGEN IN SCHEIDEGG

Unsere **Studio-Gäste-Wohnung** im Dachgeschoss

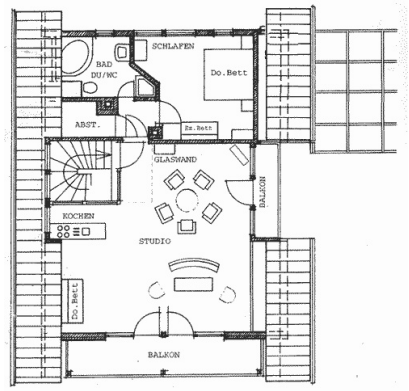

Wohnzimmer, Schlafzimmer und Wohnküche,
Dusche/WC, 2 Balkone. Maximal für 3 Personen

Austattung:
- Ferienwohnung ist mit Telefon, Internet, TV mit Satellitenanschluss, Musikanlage, 4 Platten-Induktionsherd mit Backofen, Spülmaschine, Mikrowelle, Toaster, Kaffeemaschine und vieles mehr ausgestattet
- Handtücher und Bettwäsche inklusive
- Eine Waschmaschine und Trockenmaschine stehen im Bügelraum zur Verfügung
- Pkw-Stellplätze (Carport) am Haus
- Wohnungsgröße ca. 70 qm

Unsere **Gäste-Wohnung** im Parterre

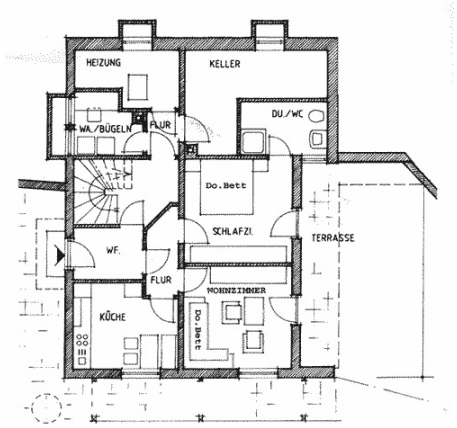

Wohnzimmer, (mit guter Schlafcouch) Schlafzimmer
und Wohnküche, Dusche/WC, Terrasse.
Maximal für 3 Personen

Austattung:
- Ferienwohnung ist mit Telefon, Internet, TV mit Satellitenanschluss, Musikanlage, 4 Plattenherd mit Backofen, Spülmaschine, Mikrowelle, Toaster, Kaffeemaschine und vieles mehr ausgestattet
- Die Wohnung ist bedingt behindertengerecht
- Haustiere nach Rücksprache
- Handtücher und Bettwäsche inklusive. Eine Waschmaschine und Trockenmaschine stehen im Bügelraum zur Verfügung
- Pkw-Stellplätze (Carport) am Haus
- Wohnungsgröße ca. 50 qm